Mälaröarnas Alpina Skidklubb & Ekebyhovsbacken





Vision - Mälaröarnas Alpina Skidklubb

MASK skall vara en av Sveriges ledande alpina tävlingsklubbar där vi utvecklar våra åkares praktiska och mentala skidfärdighet i deras strävan att prestera konkurrenskraftiga lokala, nationella och internationella resultat. Vi vill att vår verksamhet kännetecknas av **delaktighet, respekt, öppenhet och tydlighet** – En klubb där alla tycker det är kul att träna och tävla!



Värdeord

Delaktighet: Hjälp till – det blir roligare då! Om du inte kan – säg det då och fråga hur du kan hjälpa till! Vi förväntar oss att du hjälper till efter förmåga. *Alla medlemmar bidrar aktivt till att klubben utvecklas och ständigt förbättras. Tillsammans är vi MASK!*

Respekt: Bete dig mot andra som du själv vill bli bemött. *Föräldrar och åkare stöttar varandra i motgång och gläds med varandra vid framgång*

Öppenhet: Se din klubbmedlem -säg hej! Prata med varandra!

Tydlighet: Vi strävar efter att kommunicera så att alla får del av viktig information. Ingen skall känna sig glömd eller utanför. Dock har du själv ett eget ansvar att efterfråga information om du känner att du inte är informerad.

Mälaröarnas Alpina Skidklubb

- Ca 1000 medlemmar
 - Många barn i träningsgrupper
 - Ca 300 barn i träning i åldrarna 5-20 år varav drygt hälften är tjejer.
 - Ca 50 tränare varav många ungdomar. Kontinuerlig utbildning i ledarskap
 - Äger och driver Ekebyhovsbackens Skidanläggning med Energy Consulting som driftspartner
 - Självfinansierade investeringar och drift
 - Kommunalt driftsbidrag ca 10% av backens driftskostnader
 - Målgrupper är medlemmar som är:
 - Aktiva åkare
 - Engagerade familjer
 - Verksamheten bygger på ideellt arbete och engagerade medlemmar
-

Klubbverksamheten

- Året runt verksamhet
 - Försäsong
 - Barmarks- och inomhusträning
 - Träning på snö
 - Inomhusläger Landgraaf/Holland
 - Läger på höstlovet i Sölden/Österrike
 - Försäsongsläger Stöten
 - Stort klubbläger Stöten
 - Försäsongsläger Stöten
 - Avslutningsläger försäsong Stöten
 - Veckoträning i Ekebyhovsbacken 1-3 ggr /v / åldersgrupp
 - Minst 4 stora tävlingar per säsong arrangeras i Ekebyhovsbacken
 - Upp till 300 startande i ungdomstävlingar från ca 15 olika klubbar
 - 8 åkare tog platser på landets skidgymnasium
-

Ekebyhovsbacken

- En av stockholmsområdets 7 anläggningar
 - Drivs i samarbete med Energy Consulting
 - Ekebyhovsbacken är vår arena – Energy är vår driftspartner
 - Klubben äger merparten av de fasta installationerna och samtliga byggnader med undantag av Sjötuna
 - 2 liftar och 4 nerfarter
 - 84 m fallhöjd
 - Begränsat längdspår med konstsnö
 - Skiduthyrning
 - Café
 - Friluftsförbundet, Skidskola, Friluftsdagar, Alla på Snö
 - För att säkerställa drift och utveckling av backen behöver klubbens medlemmar
 - Ställa upp på snöläggning: Ingen snö – ingen verksamhet på hemmaplan
 - Hjälpa till på familjedagar eller andra tillfällen för att anläggningen alltid skall vara på topp
-



2 Liftar 4 Backar

Skidskola | Café | Skiduthyrning |
Längdspår | Snowpark | Skidskola



Ekebyhovsbacken



Söksida

Vill du söka på en mening använd "...", till exempel "Ta till vara".

ekebyhovsbacken

Sök

Inkludera filer i sökningen

Din sökning på ekebyhovsbacken gav 21 träffar

Visar 1 - 10 av 21

Bilaga 2
Nyttjanderättsavtal

Nyttjanderättsavtal

Bilaga A

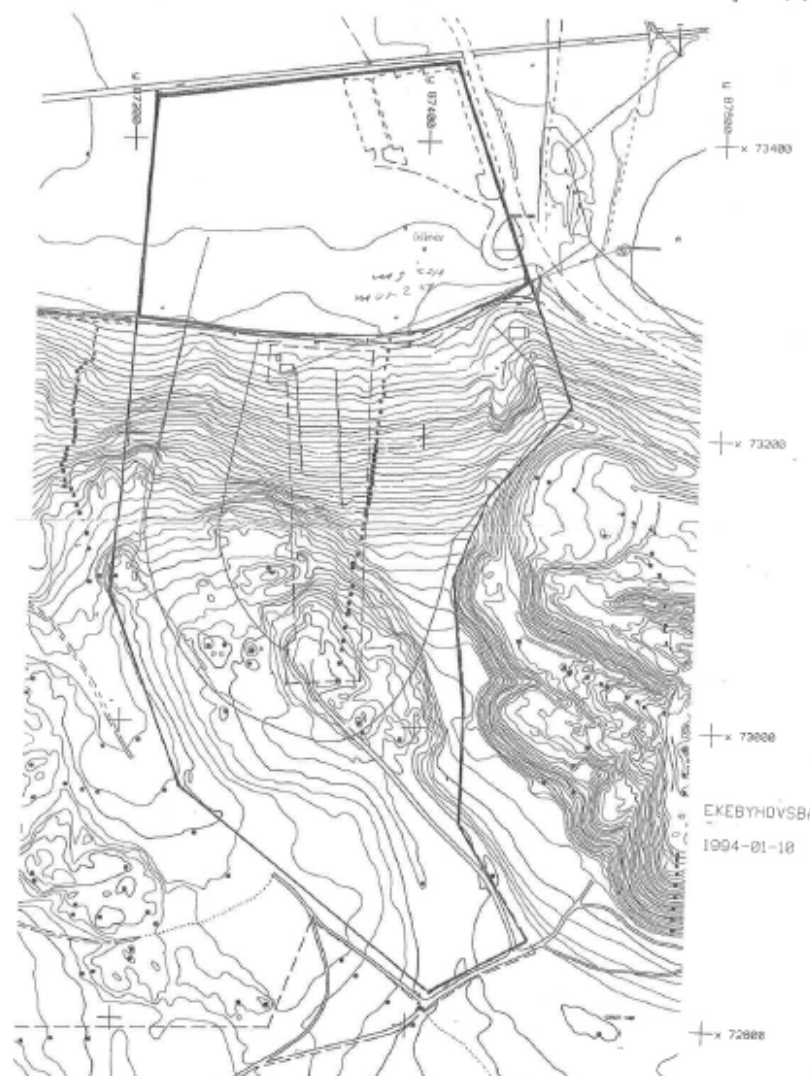

Vi är bäst på snö tillverkning

Vi öppnar först och stänger sist...



Skidspåren på Gärdet i Stockholm var i går välfyllda med hugade längdentusiaster. FOTO: ERIK MÅRTENSSON/TT

Full fart i många spår och backar

En veckas snöfall har fått Stockholms skidentusiaster att ta sig ut i naturen. I veckan väntas ännu fler backar och spår öppna.

Längdåkning

Att stans längdskidåkare har långtat efter snön demonstreras inte minst av att sajten skidpar.se inte klarade av belastningen under gårdagen. I flera av länets spår har det varit högt tryck.

Flera spår har också tillräckligt mycket snö för en tur, men de längsta spåren behöver lite mer tid på sig. I Lida friluftss-

område är den kortaste slingan, 800 meter, färdig. **Hellasgården** i Nacka rekommenderar först och främst Ängspåret, 5,7 kilometer ospårat.

De nya skidspåren på **Gärdet** rapporterades vara fina under lördagen – men också fulla av skidåkare. I **Täby** finns 2 kilometer konstsnöspår förberedda, som dock rapporteras vara sladdriga och med grus på sina håll.

Utförsåkning

Flera av stadens skidbackar har öppnat i helgen. Det är dock inte tal om någon fullskalig premiär, mycket på grund av att snökanonerna inte har hunnit med. **Hammarbybacken** har öppnat nybörjarbacken, **Flottsbrobacken**

i Huddinge har öppnat tävlingsbacken och halva stora backen. **Ragnhildsborgsbacken** i Södertälje hade liften öppen till första avfarten under gårdagen. **Mest åkning kan Ekebyhovsbacken på Ekerö** erbjuda med tre pister och två liftar i gång vid premiären i går.

Men redan under veckan kommer fler backar och liftar att öppna. **Väsjöbacken** i Sollentuna öppnar måndag kväll, med kvällsåkning hela veckan. Och på tisdag drar det i gång ordentligt i **Hammarbybacken**, berättar anläggningsansvarig John Andersson.

– Bägge de stora liftarna och Sälensbacken öppnar på tisdag. Om det fortsätter att vara kallt räknar vi med att hela anläggningen är i gång om en vecka.

PETER ALESTIG
08-13 51 00, nyheter@svd.se

Fritid.



Hammarbybacken kommer att ha premiäröppet i helgen, men är räcker snön bara till nybörjarbacken. Foto: Lisa Mattsson

Fullt sprut för kanonföre

Fakta. Öppet i helgen

Skidbackar

Flottsbro, Huddinge
● Skidårläggning med skiduthyrning, servering och skidskola.
Nedfarter: Tävlingsbacken öppen, stora backen är halv färdig, barnbacken väntas öppna nästa vecka.
Öppet: Lördag-söndag 10-16.
Pris: Skippass för 6 timmar kostar 140 kronor för barn och 190 för vuxna.

Hammarbybacken
● Skidårläggning med skiduthyrning, servering och skidskola.
Nedfarter: Öppnar endast nybörjarbacken med rullband. Övriga backen öppnar tidigast nästa vecka.
Öppet: Lördag-söndag 9-18.
Pris: Skippass för sex timmar, 130 kronor för barn och 180 för vuxna.

Ragnhildsborgsbacken, Södertälje
● Skidårläggning med skiduthyrning, skidskola och värfattuga.
Nedfarter: Skidliftan öppen till åtminstone första avfarten, skid- och snowboardskolan är öppen. Två pulkabackar öppna.
Öppet: Lördag-söndag, värfattuga öppen 11-15.
Pris: Under sju år gratis, dagkort upp till 15 år 70 kronor, vuxna 100.

Ekebyhovsbacken, Ekerö
● Skidbacke med skiduthyrning, skidskola och kafé och restaurang.
Nedfarter: Två liftar och tre backar är öppna samt kafé och restaurang.
Öppet: Lördag-söndag, 9.30-17.
Pris: Dagkort, 150 kronor ungdom, 200 kronor vuxna.

Lida, Tullinge
● Friluftsområde med spår, pulkabacke, skidbacke, servering och gym.
Skidspår: Endast ett av tre spår öppna. Klassiskt spår 1800 meters släng av konstsnö.
Pulkabacke: Pistad och upplyst till 21.00. Skidbacken stängd.
Öppet: Elblyst till 22.00, servering öppen 10-17.
Pris: Gratis skidspår, gym 80 kronor.

Längsbakslått är som vill premiärköra i helgen får det bli trång på de få konstspår som hunnit prepareras.

I Lida friluftsområde är bara den kortaste slingan som mäter 800 meter färdig. På Gärdet däremot har man fått ihop snö nog till Stockholms senaste längspårtillkort, en 2,5 kilometer lång konstsnösläng, som är gratis för allmänheten. På konstsnöanläggningen i Täby ligger två kilometer farbara spår klara till ett dagpris på 50 kronor.

Flest nedfarter i länet finns på Ekerö i Ekebyhovsbacken. – Vi har tre pister färdiga och två liftar öppna. Det är för att vi har riktigt dukiga snöläggare som jobbat här inför säsongen, säger Alexander Blomqvist, backansvarig, Ekebyhovsbacken.

Även Flottsbrobacken i Huddinge har fått lags eller läge och där prioriterar man tvärtom att öppna tävlingsbacken och lita barnbacken komma senare. I Södertälje har snöbristen gjort att man öppnar bara Ragnhildsborgsbacken och räknar bara med att liften går till första avfarten. Väsjöbacken i Sollentuna öppnar först på måndag.

Jessica Ritzén
jessica.ritz@svd.se

● Snökanonerna går på belfart i Hammarbybacken men liftarna står stilla. I helgen är det bara nybörjarbacken som är öppen och

stora till dess har man sig på en liten rullband.

– Vi har valt att bara öppna barnbacken för att kunna komma i gång med skidskolan. Den stora liften och backen kommer inte att vara öppna utan öppnar tidigast måndag kväll. Vi gör så mycket snö som möjligt nu för att säkra upp att backen blir bra till spornlöven, säger John Andersson, anläggningsansvarig.

Åven Flottsbrobacken i Huddinge har fått lags eller läge och där prioriterar man tvärtom att öppna tävlingsbacken och lita barnbacken komma senare. I Södertälje har snöbristen gjort att man öppnar bara Ragnhildsborgsbacken och räknar bara med att liften går till första avfarten. Väsjöbacken i Sollentuna öppnar först på måndag.

Tre frågor.

Att driva skidanläggning framgångsrikt i Stockholm handlar till 90% om snö tillverkning

Friluftsdagar

Vintern 2010/2011

39 friluftsdagar

Vintern 2011/2012

28 friluftsdagar

Vintern 2012/2013

43 friluftsdagar

Vintern 2013/2014

38 friluftsdagar

Vintern 2014/2015

49 friluftsdagar

Vintern 2015/2016

69 friluftsdagar

Friluftsdagar i skidbacken

Vi arbetar för att öka antalet friluftsdagar då det är viktigt att kunna nyttja skidanläggningen även på vardagar och det skapar ett skidintresse som gör att eleverna kommer tillbaks med sina föräldrar på helgerna.

Det är främst skolor från Ekerö som bokar friluftsdagar men även skolor från Bromma och Vällingby

En friluftsdag = ca 70-120 elever

Alla på snö – För 7:e året i rad

Vi deltar varje år i ett projekt som heter Alla på snö. Det innebär att vi bjuder in alla 4de klassare på Ekerö och bjuder på liftkort och gratis skidutrustning.

Vi vill att alla elever under sin tid i skolan skall ha provat på att åka skidor! Alla på snö skiljer sig från en vanlig friluftsdag då eleverna ofta väljer aktivitet och dem som har en familj med skidåkarbakgrund väljer att åka skidor och de andra väljer en annan aktivitet. Medan alla på snö är en möjlighet för alla att få testa på och upptäck utförsåkning.



2016

29 November – 25 April



20 nov 2015



23 Nov 2015

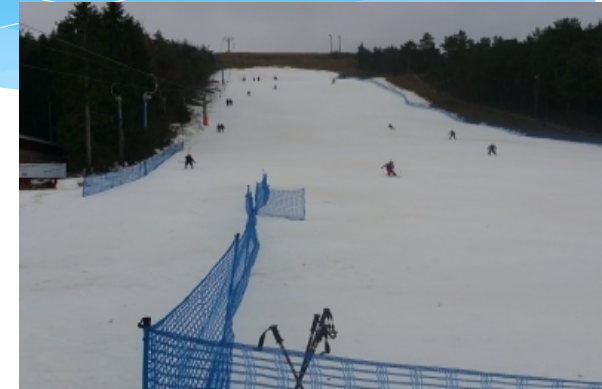

28 Nov 2015



5 Jan 2016



11 Jan 2016



18 Mars 2016



25 April 2016 - KM

Investeringsbehov

- **Ny pistmaskin**

- Ca 1,0 MSEK om den gamla kan lämnas i utbyte
- Utebliven investering innebär risk för maskinhaveri, ökade drifts- och reparationskostnader samt driftsstillestånd i anläggningen

- **Renovering av bägge liftarna**

- Ca 1,1 MSEK
- Utebliven investering innebär stor risk för driftsstillestånd i anläggningen samt försämrad kapacitet och därmed försämrad service till anläggningens besökare

- **Större service och utbyte av delar till snösystemet + uppgradering av pumpkapacitet för att i samarbete med Mälare SOK kunna bygga ut konstsnökapacitet för långspår och minimera tiden för snöläggning (störning).**

- Ca 1,1 MSEK
- Utebliven investering innebär försämrad kapacitet och därmed försämrad service till anläggningens besökare
- Förutsättning för att kunna göra långspår i samarbete med Mälare SOK

- **Upprustning av belysningen i backen**

- Ca 500 KSEK
- Utebliven investering innebär försämrad service till anläggningens besökare

Klubben och Energy har inte tillräckliga ekonomiska förutsättningar för att kunna hantera detta i den takt som behövs. Vi önskar en konstruktiv dialog med kommunen om vi tillsammans kan komma fram med bra lösningar.

- På längre sikt finns behov / önskemål om förbättringar i form av
 - Bättre servicebyggnad (ca 1,5 MSEK)
-

