

FOTOBILAGA



Rostigt plåttak.





Rötskadad yttertakspanel, sett från vindsutrymmet



Dåligt lagad putsskada



Fönster med eftersatt underhåll



Del av grunden kompletterad med "Platonmatta"



Läckage från duschrummet på övre våningsplanet.



Gamla elektriska installationer

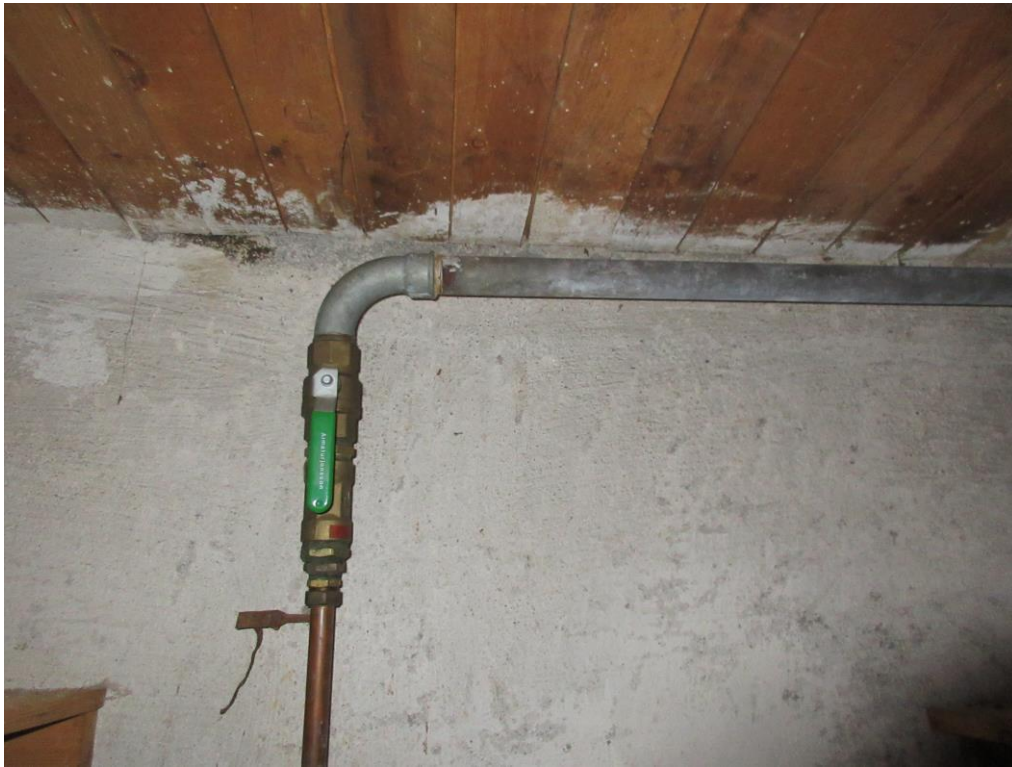

Galvaniserade kallvattenrör, i delar av byggnaden.



Äldre elektriska installationer.



Ny bergvärmepump

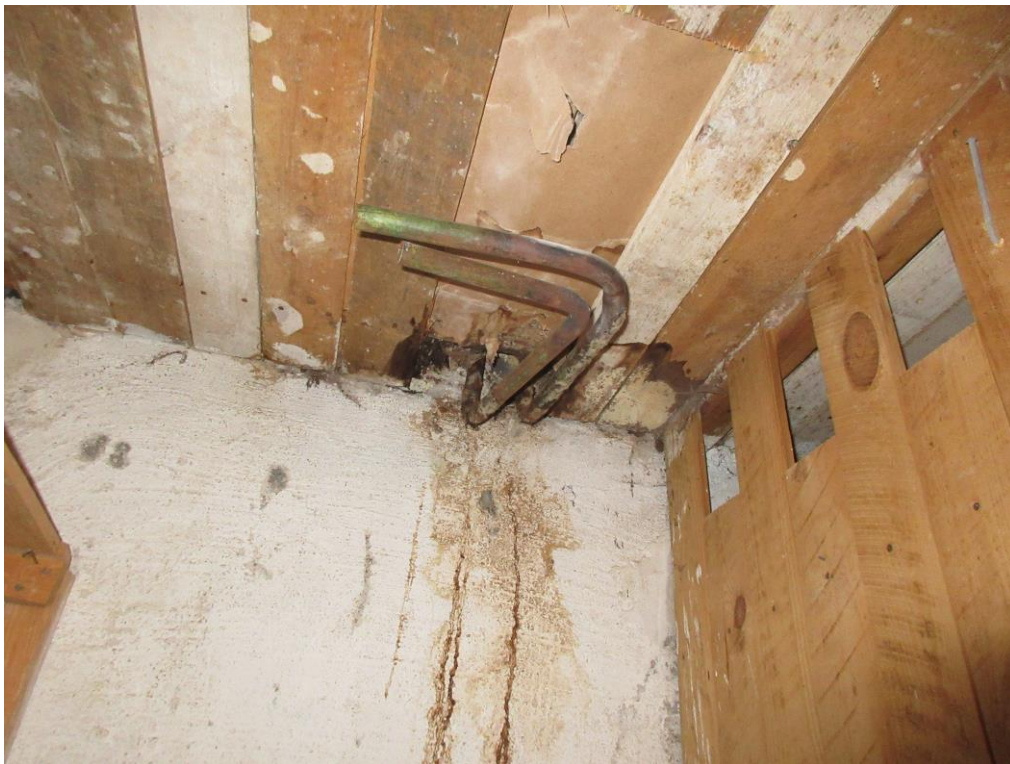

Bortkopplade rör till radiator i rum 207.



Avloppspumpen, placerad på fastigheten.



Tomtens vegetation gör det svårt att undersöka hela tomten.