

2018-07-05

Närlunda Vägförening  
Box 177  
178 23 Ekerö

## Överenskommelse mellan Ekerö kommun & Närlunda vägförening

Teknik& Exploateringskontoret arbetar för att för att förbättra väg- och utemiljö för medborgarna på Ekerö. Med Närlundavägföreningen (NVF) har kontoret en bra och konstruktiv dialog. Nu finns det område där kontoret vill träffa en frivillig överenskommelse med NVF enligt nedan.

- **Poppelallén.** Kontoret har i samråd med expertis bedömt att Popplarna närmast Ekerövägen mår dåligt, se kartbilaga. Kontoret har därför som förslag att ta ner raden av träd närmast Ekerövägen i år. Och nästa år ta ner resterande popplar och återplantera med en enkelradallé av ekar. Det skulle då innebära att kommunen tar över det framtida drift & underhållsansvaret för trädraden inkl. gång& cykelvägen och allén markerat på bifogade karta.

Om ovanstående villkor kan godtas, vänligen bekräfta detta genom att undertecknad bifogade brevkopia och returnera brevkopian till kontoret.

Med vänlig hälsning



Jonas Orring  
Teknik& Exploateringschef

Ovanstående godkännes, för Närlunda  
vägförening



.....  
/Thomas Sjökvist/



Bilaga – Poppelallén,

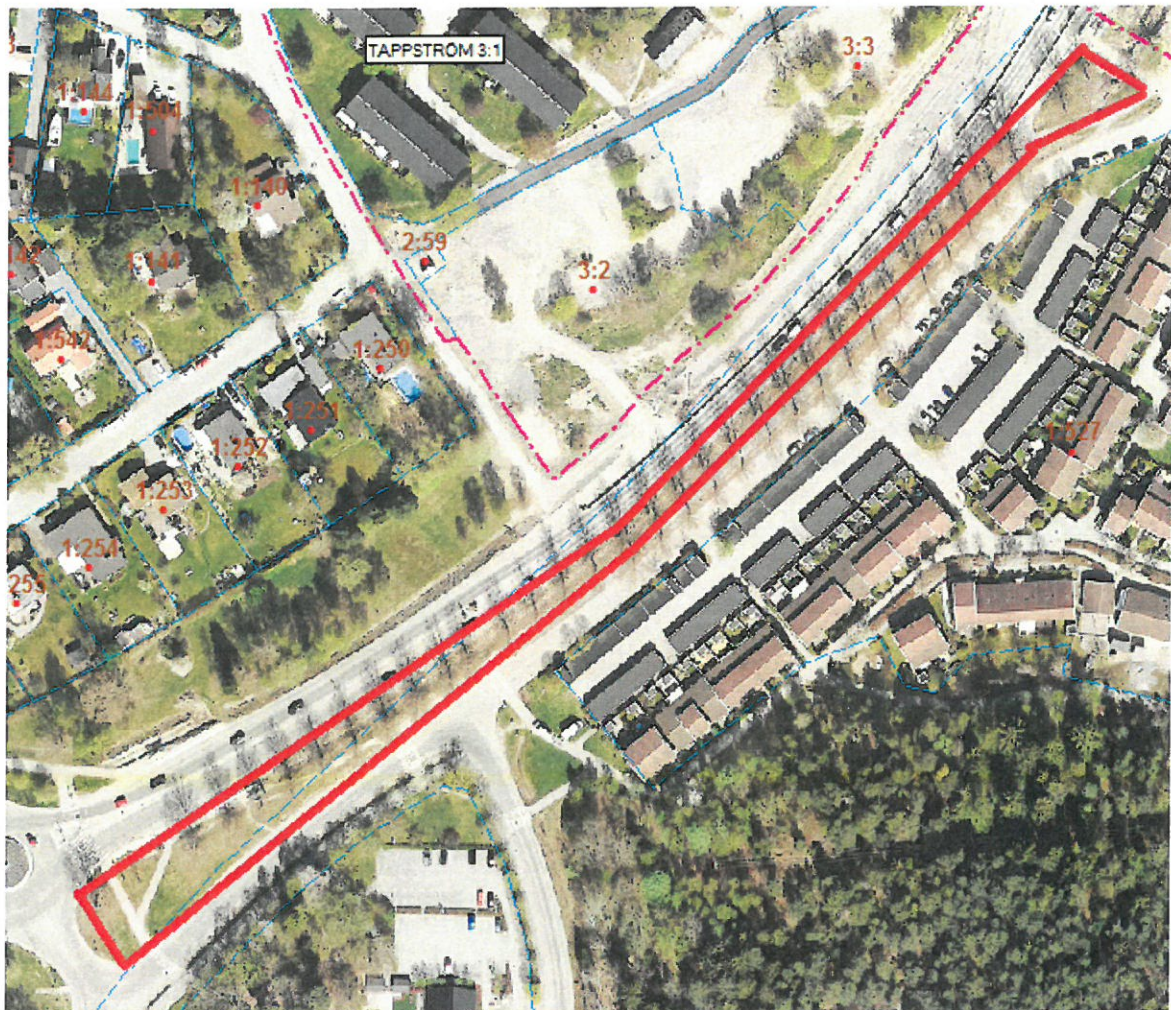

*Handwritten signature and initials in blue ink.*